una Autobiografia
in forme di
Teoria —

CAMPI INVASI

* quando non è la stagione;
ma lì i mondini quando
devono."
è il momento giusto.

CAMPI INVASI

"... dovete avere buona, costante cura degli argini dei canali di irrigazione affinché non inondano i campi *"

Kun Fu Tsè 506 a. C.

Istruzioni d'uso di Teorie e di Tesi.

— 1986 —

Ogni secondo, ogni respiro è
un'opera che non è scritta
da nessuna parte e che non
è né visiva, né mentale.
È una specie di euforia
costante. M. D.

Tesi "

Visioni e immagini
della parola

M. Cavaja 1986

Se tutto impera la vita quotidiana del giorno per giorno.

Energie Esistenziale

è la forza che si impegna delle contraddizioni quotidiane

La socialità della parola

CAMPI II

Autobiografie
in forma
di Teorie

TEMI

a) Negazione di dio
b) determinazione e condizionamento
   della specie
c) avvento informatico
d) aberrazione dei sistemi
e) contraddizione (superamento delle...)
f) arte come conseguenza:
   1) dell'impossibilita' di partorire
   2) del desiderio di permanere dopo
      la morte
   3) della coazione a creare
      (come conseguenza di (b)

Tout porte à croire qu'il existe
un certain point de l'esprit d'où
la vie et la mort, le réel et
l'imaginaire, le passé et le
futur, le communicable et
l'incommunicable, le haut et le
bas cessent d'être perçus
contradictoirement.

A. B.

APPUNTI

il le9no nudo
(Primi lavori su cartoncino bilucido con elementi in rilievo)

tre zone orizzontali: (ri9uarda o9ni composizione come Pure o9ni s9n9olo lavoro)
1)alta: aria cielo (blu celeste oro)
2)mediana: ac9ua mare (blu blu-verde bianco)
3) bassa: terra (verde arancio marrone)

TONDO QUADRATO TRIANGOLO
la cera e il Piombo
rosso 9iallo blu
arancione verde

il sasso e il ramo
la composizione la costellazione
bianco 9uasi bianco rosso 9uasi rosso rosa vale anche Per il blu

Quasi come se fosse un avvicinamento frontale

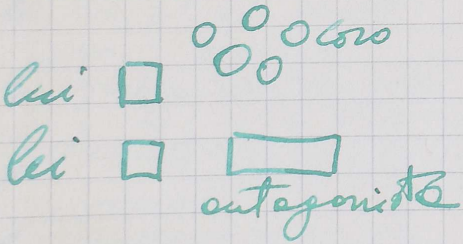

REFERENTE STRUTTURE

il referente dei CAMPI INVASI e' l' ORALITA'
con tutta la ricchezza della sua fenomenologia

l'oralita' si esprime nel DISCORSO:
MONOLOGO DIALOGO CORO
concitato - dolce:amoroso - litigioso ecc.
Processo - diverbio - ecc.

DALLA Parola Parlata ALLA Parola scritta

RAPPRESENTARE (il movimento) della Parola

(la tradizione
la notazione)

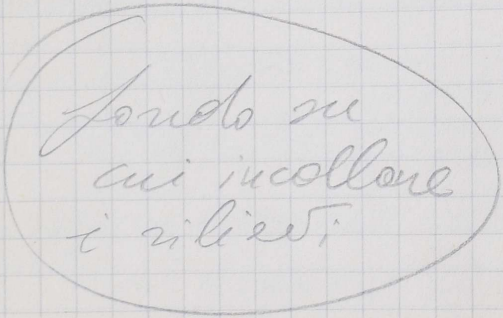
fondo su
cui incollare
i ritagli

CAMPI INVASI

che le acque invadano i campi per bonifi.

carli ma attenzione agli orgini: le acque devono invadere i campi quando è necessario.

CAMPI INVASI

Teorie e Racconti. - Teorie e Racconti. -

Teoria: Costruzione speculativa dello spirito, che collega delle conseguenze e dei principi.

Tesi: Posizione (θέσις) di una dottrina che ci si impegna a sostenere contro le obiezione che potrebbero essere sollevate.

17/XII/92

Se tutto quello fosse,
noi non saremmo. Dunque...

Teoria dei nomi
perduti e istruzioni
sul mancato uso
di incidenti.-

Quando....

Tesi

Dato .... allora?

Te Dato .... allora ...

Pre-Supposto che .... allora ...

Se .... allora...

Dato... dunque...

C'era una volta

Si Tratta di — supposto che →

Raccolta

Teoria degli insulti evidenti.

Teoria della decenza o indecenza dall'esprimere il proprio corpo nudo.

Tesi: Dato un corpo giovane, ben fatto ...

Teoria del viaggiare come
espansione dello scrivere -
(ossia dello scrivere come del raccontar
balle).

Teoria delle teorie ammiccante

Teoria del volgare sublime

Teoria dello stato delle
cose come se non fossero
cose -

Teorie delle Teorie come
fosero "Teorie del vivere" -
(cosie, un'autobiografia)

Teorie delle cose come se
fosero "lo stato delle cose."

Teorie dello stato delle
cose come stato del mondo -

Dato il mondo come "tutto ciò che
accade" allora ...

Teoria delle porte come se fossero costantemente aperte.

Teoria dell'assunto inassunto.

Teoria generale del decente ~~dell'accettato~~ i

1 – dell'accettato inaccettato –
2 – dell'inaccettato accetto –
3 – dell'accettabile inaccettabile
4 – dell'inaccettabile accettabile

Teoria dell'inutile possibile.

Teoria dell'improbabile possibile.

Teoria della decisione da azione.

Teoria del solo emerci.

Teoria della Tesi senza antitesi né sintesi - risolve in sintesi...

Teorie dell'utile inutile, ossia,
" dell'~~utile~~ inutile utile -

Teorie della Bella come Bestia
e della Bestia come Bella.

Teorie dell'inversione dei
tempi e del quadrato.

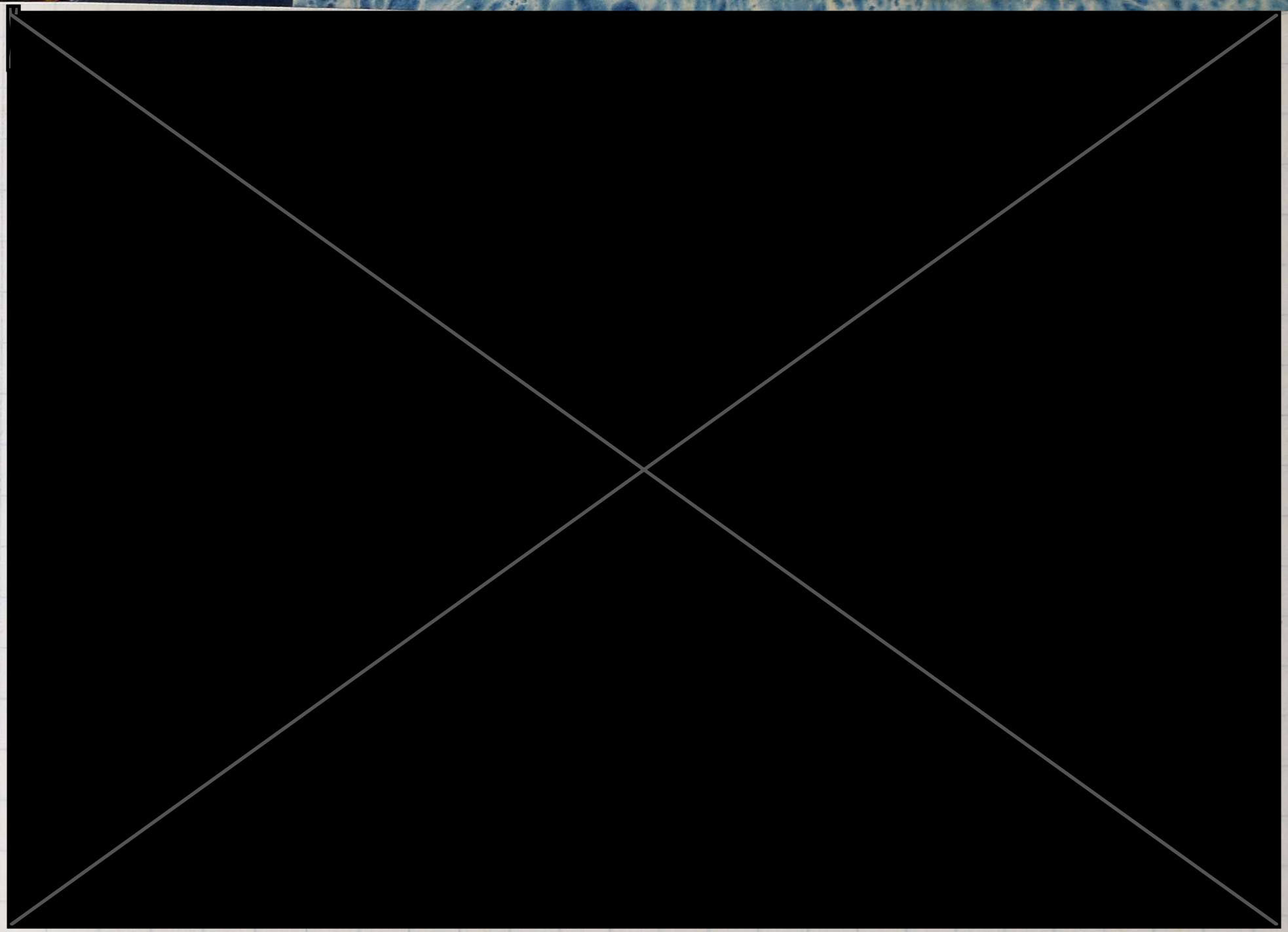

Teorie del desiderio di non più esercizio o di autodistruzione o del suicidio dilettato nel tempo —

Teorie del doversi reciprocamente il corpo.

Teorie del Corpo dominante

Teorie delle Mani e delle Menti come unica cosa.

Teorie della Bellezza come assenza -

Teoria della Penetrazione come stato di unione dei corpi – (Teoria dell'intimità.)

Se do' il mio corpo, se ricevo un corpo.

Teoria della tesi come stimolo vitale.

Teoria del mettere il linguaggio a dura prova. (Il meccanico è il marito della meccanica).

Teoria della immortalità di dio.

Teoria dell'arte come mezzo di ~~del~~ ~~da~~ ~~par~~ del partorire

Teoria dell'arte come desiderio di rimanere dopo la morte (religiosità dell'arte)

Teoria del prezzo giusto da pagare per vivere con decenza e senza eccessive sofferenze.-

---

Teoria della falsità del virtuale. (Simulazione del Sole)

Teoria della beatitudine nel corpo appoggiato sul petto della donna amata.

Teoria dell'impotenza da eccesso di desiderio.

Teoria dell'aberrazione (degenerazione) dei sistemi.

Teoria della depressione in quanto aberrazione del sistema di coscienza.

Teoria della coercizione del crescere.

Teoria dell'esibizione del corpo al fine di abbassare la libido per il controllo demografico. (Teoria dei lemuri).

Teoria della carne fresca. (Il corpo giovane della donna come antidoto

alla vecchiaia e alla paura della morte. —

Teoria dello spreco
(come espansione economica)

Teoria della marginalità.

Teoria della scarsità.

Teoria della nudità femminile come rassicurazione.

Teoria dell'odio e del bambole come cose speciale.

Teoria della coercizione della specie.

T. dell'~~Atto~~ arco dell'atto di sbatt-

* delle acque che un corso
all'elto c'è una necessità.
Far sconcere le acque –

Teoria della bulimia come ricerca della felicità.

Teoria delle bocce e dei suoni perduti.

Teoria dell'invasione dei campi - (c'è giusta l'enervazione di Kuhn ... no ....)
i tempi cambiano e l'intercambiabilità

Teoria dell'accumulazione come difesa dei mali della vita. (Sindrome del collezionista.)

Teoria dell'altro.

Teoria delle somma dei significati che c'è sempre qualcosa di più di un ~~sem~~ solo significato. ___

7

Teoria del suicidio per far cessare le sofferenze.

Teoria dello scandalo come ~~soluzione dei problemi~~ blocco di una situazione di stallo

---

Teoria della Teoria come regole de influenze se necessario

Teoria dello stato di meccanicità che può trasformare ogni cosa.

Teoria del centro che è sempre un poco più in là del centro.

Teoria della pepita che è sempre più grande -

Teoria del dolore dal quale non nascono parole.

Teoria dove nessuno ha il coraggio di vivere al livello ~~del~~ dei propri sogni.

Teoria del Fremito e del Tremito —

Teoria dell'Arte come
Variante in una catena
di contenuti (importanza della
tradizione e di sapere quando
e' ora di smetterla con).

Teoria del Silenzio inteso
quindi come (nel senso di alla) =
Privazione della povera

Teorie della nullificazione del Centro. —

Teoria dello Stato di Necessità —

Teoria della Creatività come ~~insorgenza dallo~~ reazione allo Stato di Indigenza →

Teoria dell'instabilità emotiva come necessaria alla creatività -

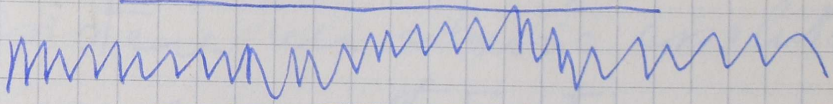

Teoria della genialità come funzionale alla produzione artistica -

Teorie del Silenzio
Assoluto come Vuoto
Esistenziale.
(Supponendo che possa
esistere un silenzio assoluto
(come un sottovuoto) ....)

Teoria delle nascite
per caso

Teorie del buio come luogo non rassicurante.
(momento e luogo della nascita).

Teorie della decenza (buon comportamento sociale) come facilitazione al vivere.

Teorie del come dis-
tinguere la educazione
~~degli altri~~ che tende
di scoprire l'intelligenza -
Meglio il silenzio -

Teoria del non fare come mezzo per non provare dolore.

Simulazione del Volo.

Col virtuale siamo al rischio di programmare il sogno, così facendo, uccidere ~~tutti~~ il libero spaziare della Mente.

Facciamo attenzione al virtuale.

Teorie del

Tetto

In una grande superficie ruvida
un breve tratto liscio
è un grande liscio

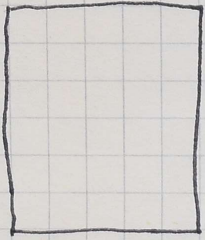

rettangolo grande quanto foglio di carta vetro steso.

brandello di velluto rosso che emerge da strappo della carta vetro.

(il liscio, il morbido, come una ferita del ruvido, nel ruvido).

Gusto

In un grande amaro
un piccolo dolce
è un grande dolce

Dopo una gran tazza
di caffè amaro,
una punta di zucchero
è più dolce.

Udito

In un grande rumore
un piccolo silenzio
è un grande silenzio

Anche il più piccolo dei rumori
disturba la musica

Nel caos del rumore
una voce dolce che dice
"ti amo"
è un grande amore.

In un grande silenzio
un piccolo rumore
è un grande rumore

---

olfatto

In un grande pezzo
un piccolo profumo
è un grande profumo

- Sesso della notte
- boccette di profumo

In un letamaio
la Viola
soccombe?

- foto di folla
- M.D.
acque di
Violette.

Viste

In un grande buio
una piccola luce
è una grande luce

(La Vista è il senso guida)

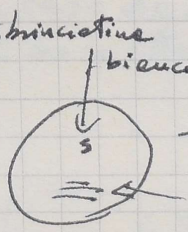

- Tondo comp mm. 20 ricoperto tela nera
- scritta rossa (esempio)

I concetti penetrano le Forme gonfiandole (rendendole pregne)

Chimere se le Forme pregne partoriscono idee.

L'impero

=

L'impero dei Sensi

"Hitsu-zen-do"
brush zen Via (della continua pratica)

"ichi" : il carattere per "uno"
(un solo colpo di pennello)

"mujibo" : una sola riga retta.

"ichigyō mono" : one line sayings

"geju" : poesie

"hogo" : sermone

"enso" : zen circle

Sho

The Zen calligrapher uses
a circle, the simplest of all
images, to reveal the complexities
of Buddhism – empty, yet full,
infinite, luminous, complete –

"mu" : no, non- (Il negativo che è al di là del semplice positivo e negativo (per. es : Non-Mente)

"Ki" = l'energia del cosmo

"bokki" = le particelle di inchiostro

"kokoro" = mind/heart (mente o cuore)

"Calligraphy is e peinting of the mind" proverbio cinese -

Kore nan ΣO

cosa e'? (pag. 61)

uno privo di ogni ~~zavolo~~

espresso anche come

"Buddha mind" oppure "Zen-~~esistenza~~ mind"

it functions in the actual here and now es "Zenki": Zen-ectivity.

"do": 道

"mujibō": uno sola vipa retta

"Kontan Kaiki": pristine existence

"ensei": eternal energy

"Sho to Zen": Calligrafia e Zen
(ma la parola SHO
esprime un significato di più:
"specchio (immagine) della mente")

"Kanji": caratteri cinesi.

"Kanshō kanmyō": interiorità raggiunta mediante la contemplazione.

"mui no shimin": a true person of no rank
una persona veramente priva di gradi

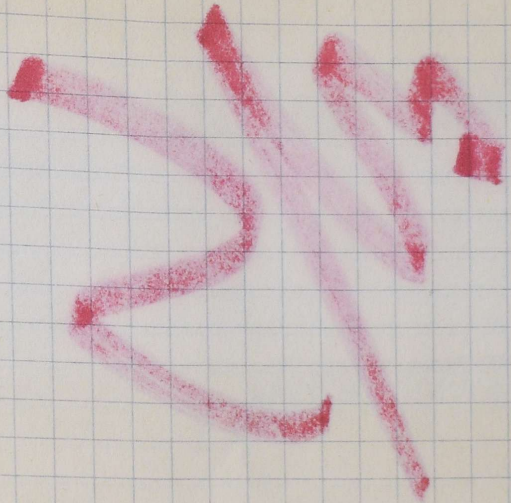

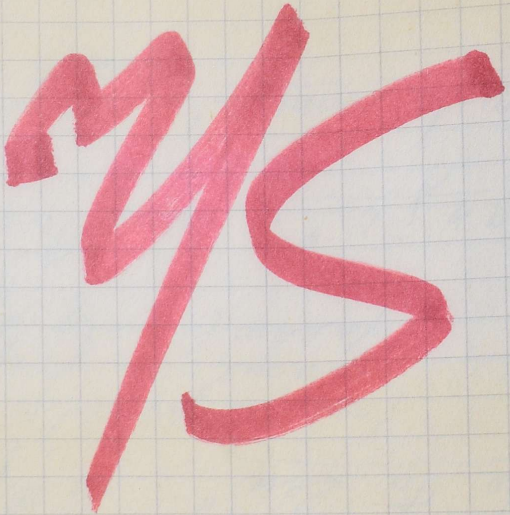

Il Piu' grande e' anche il Piu' Piccolo:
non sussistono Piu' limitazioni.

CIO'CHE ESISTE NON ESISTE.
CIO'CHE NON ESISTE ESISTE.

Chi non comprende questo
e' ancora lontano dalla verita'.

Ogni cosa e' il tutto.
Tutte le cose sono unita'.
Sappi questo e vedrai la totalita'.

Quando fede e Mente non sono separate
quando non sono separate Mente e fede
la realta' supera le Parole e i Pensieri
perche' non c'e' Piu' ieri
non c'e' Piu' oggi
non c'e' Piu' domani.

Nel re9no della Vacuita'
il se' non si distin9ue Piu' da9li altri.

Se vuoi entrare nel re9no del reale
riconosci che tutto e' unita'.

In 9uesta unita' non c'e' dualismo
ne' differenza ne' seParazione.

I sa99i di o9ni temPo ed o9ni luo9o
si ridestano a 9uesta verita'.

La Via suPera sPazio e temPo:
un istante e'Per essa mille anni.

La verita' non e' in luo9hi vicini ne' remoti:
la verita' e' davanti ai nostri occhi.

Distin9uere il Piccolo dal 9rande
non ha Piu' alcun si9nificato.

Quando calma e inquitudine svaniranno
scomparira' anche l'unita'.

Questo fine ultimo e' aldila'
di ogni PrincipIo INEFFABILE!

Quando la mente si immerge nella Via
ogni intento egocentrico svanisce.

Dubbi e confusione si allontanano
e la vita e' Pervasa dalla fede.

Non nutriamo attaccamento alle cose
e non lasciamoci nulla alle spalle.

Tutto ci si rivela, vuoto e chiaro,
senza ricorrere a sforzi mentali.

Il Pensiero non giunge a queste altezze:
qui i sentimenti non hanno alcuno scopo.

Vittoria e sconfitta; verita' ed errore:
sbarazzati di loro una volta per tutte!

Quando finalmente ti sveglierai
i sogni svaniranno da soli.

Se la mente non opera distinzioni
le cose si manifestano come Unita'.

Il ritorno a questa Sorgente misteriosa
ci libera da tutte le impurita'.

Quando si vede tutto con mente costante
si ritorna alla propria natura.

Quest'unica mente
va aldila' dei giudizi e dei paragoni.

Arresta il movimento e sorgera' la stasi.

Sopprimi la calma e avrai l'inquietudine.

Se vuoi percorrere la via suprema
non disprezzare il mondo dei sensi.

Perche' in quanto tale integro e completo
il mondo dei sensi e' l'illuminazione.

Il saggio non si pone degli scopi.
Gli sciocchi si creano dei legami.

La Via non conosce distinzioni:
lo sciocco si lega a questo e a quello.

Ricercare la mente col pensiero
e' certamente un errore senza fine.

Il pensiero ci da' quiete e travaglio
ma la mente risvegliata li trascende.

L'illusione genera il dualismo
i suoi sogni sono castelli in aria:
perche' affannarsi per raggiungerli?

Chi ha opinioni limitate
e' indeciso e pieno di paure.
La fretta gli ostacola il cammino.

Se senti attaccamento per qualcosa
sicuramente smarrirai la giusta via.

Abbandona l'attaccamento:
vedrai le cose come sono.
In realta' non c'e' moto ne' stasi.

Guarda la vera essenza delle cose
e percorrerai la grande Via,
procedendo libero e senza ostacoli.

Se vivi ancorato ai tuoi pensieri
ti sentirai confuso e incerto.

Un grave peso ti opprimera':
perche' dunque guardare al bene e al male?

Quando l'Unita' mentale e' integra
nulla al mondo puo' recarti offesa.

Se scompaiono gli oggetti del pensiero
il soggetto pensante si dissolve.

La mente da' realta' alle cose.
Le cose danno realta' alla mente.

Ambedue sono relative in se'.
Alla loro base c'e' la Vacuita'.

Non sono distinte nella Vacuita':
in ciascuna sono contenute le forme.

Quando non scorgi il grossolano e il sottile
come puoi formulare giudizi?

La grande Via e' senza limiti:
non e' ne' facile ne' difficile.

Se seGui solo le aPParenze
ti sfuGGira' l'essenza del reale.

Il risveGlio e' il suPeramento
della forma e della vacuita'.

L'iGnoranza fa aPParire reali
i mutamenti di Questo mondo vuoto.

Non andare alla ricerca della verita':
lascia che lo faccia chi ama le oPinioni.

Non dimorare nella dualita':
non considerarla il tuo fine.

Se si concePisce il bene e il male,
la Vera Mente e' confusa e turbata.

Dall'Unita' nasce la dualita'
ma non nutrire attaccamento per l'unita'.

Permanendo nella dualita'
non avrai cognizione dell'unita'.

Senza tale cognizione,
il conflitto ti indurra' in errore.

Affermare che le cose non sono reali
vuol dire non vederne la realta'.

Affermare che sono vuote
vuol dire la stessa cosa.

Piu' si parla e si riflette su cio'
e piu' ci si allontana dalla verita'.

Recidi pensieri e parole inutili:
potrai arrivare ovunque.

Ritornando alla vera radice
scoprirai il senso delle cose.

Non scorgere la profonda verita' della Via
turba la naturale Pace della mente.

La via e' Perfetta
come lo sPazio infinito
dove ogni cosa e' al suo Posto.

Attrazione e rePulsione
ci impediscono
di vedere questa semPlice realta'.

Il desiderio di oggetti esterni
e del vuoto interiore
ci fa vivere una vita impura.

Osserva con calma l'Unita' del mondo
e le false oPinioni svaniranno da sole.

Se cerchi di non agire sarai schiavo dell'azione

ATTO DI FEDE NELLA MENTE

di Seng Tsan
terzo Patriarca dello zen
morto nel 606.

La Grande Via e' facile
Per coloro che non discriminano.

La Via si Presenta chiara e senza
veli quando non si fanno discriminazioni.

Anche la Piu' leggera discriminazione
crea una barriera fra cielo e terra.

Abbandona ogni opinione
se vuoi vedere chiaramente la verita'.

Per la mente e' una vera malattia
affidarsi ai Pregiudizi.

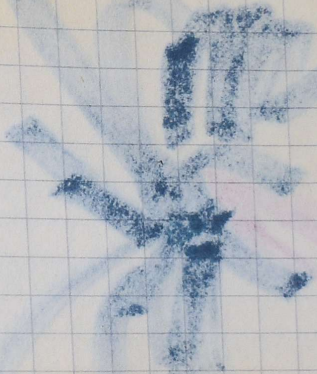

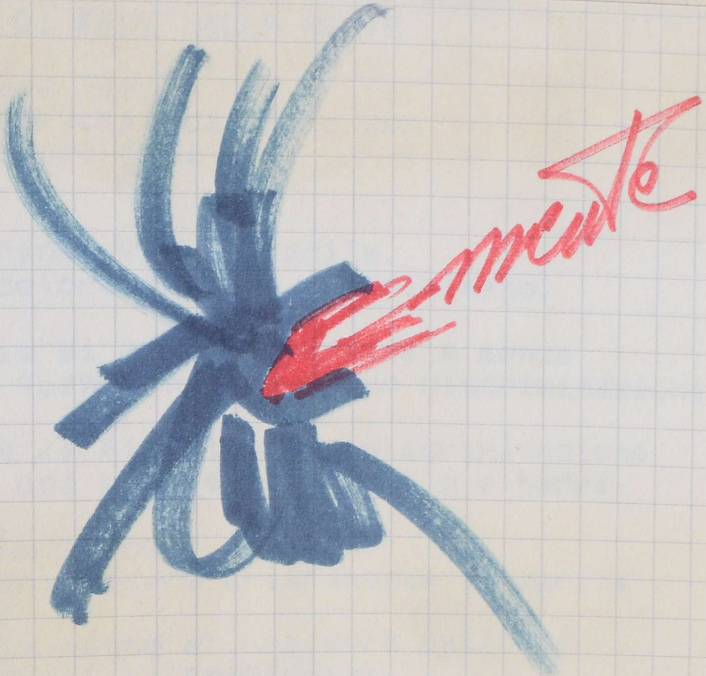
mente

Mujodo no taigen, la realizzazione della Via Suprema nelle totalità delle persone e nelle attività quotidiane. A questo punto non distinguiamo più tra fine e mezzo. Il saijoio Zen corrisponde a questo ultimo stadio.

Kensho-godo la visione della Natura della Verità e nello stesso tempo la visione della realtà al fine dell'universo e delle "centomila cose" che sono in esso. E' l'improvvisa consapevolezza che viene espressa con l'esclamazione: "Io sono, fin dall'inizio, completo e perfetto. E' meraviglioso, è miracoloso!"

Jori Ki potere che si manifesta quando la mente è stata unificata e resa acuta mediante la concentrazione durante lo zazen.

È un potere dinamico.

I Tre fini dello Zazen

1) sviluppo del potere di concentrazione (joriki)

2) risveglio - zotori (kensho - godo)

3) realizzazione della vita Suprema nella vita quotidiana (mujodo no taigen)

5) Saijojo

(Veicolo supremo)

(L'espressione della Vita Assoluta, della Vita nella sua forma più pura).

4) daijo
("Grande Veicolo")

(ha come fine fondamentale
il Kensho-godo cioè la
comprensione della propria
natura essenziale e la realiz-
zazione del sentiero nella
vita di ogni giorno.)

3) Shojo

("Piccolo Veicolo")

(è il veicolo che conduce da uno stato mentale illusorio allo stato mentale illuminato).

(un tipo di Zen che tende soltanto alla pace mentale dell'individuo).

2) Judo
("Via esterna")

(Zen connesso con filosofia e religione - coltiva lo joriki (potere che scaturisce con la pratica costante della concentrazione mentale).

1) bompen

(zen "ordinario")

adatto a tutti, in ogni tempo - migliora la salute fisica e mentale -

Le 5

Variété di

Zen

Imparare la Via del Buddha significa studiare se stessi. Studiare se stessi significa dimenticare se stessi. Dimenticare se stessi significa sperimentare il mondo come oggetto puro. Sperimentare il mondo come oggetto puro significa lasciar cadere il proprio corpo e la propria mente e la mente e il corpo altrui.

A) Contare da 1 a 10 poi ricomincia

inspirazione (1) espirazione (2)

B) espirazione (1) ecc.

C) inspirazione (1) ecc.

D) Concentrarsi sulla sola respirazione

3 elementi fondamentali
intelletto - sensazione -
volontà

Respirazione →

Zen abbreviazione
del g. zemma (sans. dhyāna - 12)
cin chan ch'anna) -
indica il processo di con-
centrazione e di assorbimento
attraverso il quale la mente
dapprima si acquieta e giunge
all'intuizione pura e poi attinge
il risveglio.

Razen
l'entrate reso la
liberazione totale

CCA 1122

Two